take[air]

Programme de formation
Module Professionnel : devenir prestataire Bilan Carbone®

Objectifs

Ce dernier module de la formation Bilan Carbone® est pensé pour les **futurs prestataires/consultants** (notamment les bureaux d'études et de conseil).

Il vise à perfectionner les compétences des participants sur les **enjeux sectoriels et internationaux liés aux émissions de gaz à effet de serre** (GES), ainsi qu'à leur donner les compétences nécessaires pour **proposer des prestations Bilan Carbone® à des clients**.

À l'issue de la formation, les participants seront capables de :

- Maîtriser les **méthodologies pour le calcul des émissions de GES et l'analyse stratégique approfondie**
- Gérer des **projets complexes de Bilan Carbone® à l'échelle internationale**, y compris la consolidation de données provenant de plusieurs sites et filiales
- Développer des **approches innovantes pour l'évaluation et la réduction des émissions**, intégrant les dernières tendances et outils
- Optimiser le **reporting et la communication des résultats pour les parties prenantes internes et externes**

Une formation axée sur l'expertise Bilan Carbone®

ABC Association pour la transition Bas Carbone

take[air] est un organisme de formation habilité par l'Association pour la Transition Bas Carbone (ABC) pour dispenser les formations officielles à la Méthode Bilan Carbone®.
Cette formation fait l'objet de veilles et de mises à jour régulières.

Programme de formation
Module Professionnel : devenir prestataire Bilan Carbone®

Public concerné

Ce module s'adresse notamment aux **futurs prestataires et consultants** (bureaux d'études et de conseil), ainsi qu'aux profils RSE/QSE, chefs de projet climat et aux fonctions finance, achats ou supply chain impliquées dans la mesure et la réduction de l'empreinte carbone.

- Futurs prestataires / consultants Bilan Carbone® (bureaux d'études et de conseil)
- Chef de projet ou chargé de mission développement durable, RSE (Responsabilité Sociale des Entreprises) ou QSE (Qualité Sécurité Environnement) en charge de la mesure et de la réduction de l'empreinte carbone
- Chef de projet impact carbone/climat
- Mais également les fonctions : finance, achats, supply chain, etc.

Prérequis

- **Avoir suivi et validé le Module Maîtrise** : « Piloter une démarche Bilan Carbone® »
- Avoir des notions de base d'Excel et disposer d'une version récente du logiciel (NB : les versions antérieures à 2021 présentent des points d'incompatibilité plus ou moins importants avec les tableurs Bilan Carbone®)

Une formation répartie en 2 temps

E-learning

Accessible sur l'espace apprenant, à suivre **à votre rythme, en amont** de la journée de classe

Journée de classe

Les stagiaires de la session se retrouvent le temps de cette journée pour approfondir les notions vues au cours du e-learning avec le formateur

take[air]

Programme de formation
Module Professionnel : devenir prestataire Bilan Carbone®

Déroulé pédagogique

À travers ce module, les participants vont **acquérir des compétences techniques** (utilisation des méthodes, complémentarité avec le Bilan Carbone®), **développer la posture et l'approche du prestataire via les cas pratiques** et bénéficier de **retours d'expériences** avec différents témoignages d'experts sur des sujets d'intérêt.

E-learning (7h)

- Les participants prennent connaissance des **différentes méthodologies et ressources** qui traitent des enjeux climatiques et de la **connexion de ces dernières avec le Bilan Carbone®**.
- Des **études de cas** permettent aux participants de s'approprier les référentiels et de développer les compétences propres à l'**analyse des données, à la présentation des résultats, à la communication,** etc.

Séquences :

01. Introduction : méthodes, référentiels et acteurs
Comprendre les enjeux derrière les acronymes (BC, ACT, CSRD, GHG Protocol, ISO 14069, SBTi…). *(Vidéos, QCM interactif.) et les pratiquer par un exercice*

02. Pratique : méthodes, référentiels, action et plus loin
S'approprier les méthodes et référentiels via un e*xercice*

03. Exemple de rapport Bilan Carbone
Découvrir un rapport type de qualité

04. Retours d'expériences et tips
Partager des cas concrets et bonnes pratiques d'experts

05. Présentation du cas d'école (entreprise internationale)
Monter à bord du cas et ses spécificités

06. Collecte des données et facteurs d'émissions
Saisir les enjeux de la collecte et des facteurs d'émission sur un cas complexe et international.

07. Analyse et interprétation des données
Analyser les données spécifiques à l'international *via un exercice*

08. Présentation des résultats
Préparer les premiers résultats qui seront consolidés en salle

09. Communication des résultats et messages clefs
Identifier les messages clés d'une communication pertinente

Programme de formation
Module Professionnel : devenir prestataire Bilan Carbone®

Déroulé pédagogique

Journée avec le formateur/la formatrice (7h)

- Le formateur ancre les **éléments techniques et méthodologiques de la méthode Bilan Carbone®** pour outiller les futurs prestataires.
- À l'aide du cas d'école, les participants réaliseront **différentes étapes d'une démarche Bilan Carbone® complexe**, permettant d'aborder l'aspect international, la recherche de facteurs d'émissions hors France, la définition d'objectifs stratégiques, l'aspect sectoriel, etc.
- L'accent sera également porté sur la **présentation du Bilan Carbone®** (argumentaire, cible dirigeante, impulser la transition, les freins, etc.).

Séquences :

01. Introduction
Comprendre les objectifs de la journée

02. Concepts clefs du Bilan Carbone : défis et meilleures pratiques
Ancrer les fondamentaux du bilan carbone

03. Présentation du cas d'école international
Saisir rapidement les points clefs du cas via un exercice

04. Traitement des données
Identifier les sujets différenciants à l'international (facteurs d'émissions, multi-site *via un exercice*

05. Plan d'action et stratégie carbone
Intégrer le plan d'action et la stratégie carbone dans un contexte complexe *via un exercice*

06. Convaincre les décideurs
Préparer un argumentaire pour convaincre un CoDir et identifier les éléments clefs pour convaincre (a*telier collectif)*

07. Présentation des résultats et des stratégies
Se mettre en situation de convaincre un CoDir (j*eu de rôle avec CoDir réfractaire)*

09. La posture du consultant
Adopter les bonnes pratiques selon la maturité du client via un e*xercice*

10. Conclusions & Évaluation
Prendre du recul et répondre aux dernières questions. Tour de table / avis sur cette journée.
QCM de validation des acquis.

Programme de formation
Module Professionnel : devenir prestataire Bilan Carbone®

Format, modalités et prix

Durée totale : 14 heures

1re partie : 7 heures en e-learning à suivre à votre rythme, à réaliser en amont de la journée de classe. L'accès est ouvert dès la validation de l'inscription. Nous vous recommandons de suivre le e-learning sur 2 à 3 semaines.

2e partie : 1 journée de classe de 7 heures avec un.e formateur.trice en classe virtuelle (ou en présentiel selon les possibilités)

Tarifs

Inter-entreprises / individuel : 1 300 € HT par personne

Intra-entreprise : nous consulter

Le tarif inclut l'accès complet à la plateforme e-learning, les supports pédagogiques, les outils de la méthode, ainsi qu'une journée de formation en direct avec un expert.

Si la formation est réalisée dans nos locaux, en fonction du nombre de participants (>8), des frais de location de salle et de déplacement peuvent être appliqués. Nous consulter pour toute demande spécifique.

Formation finançable par les OPCO : contactez-nous pour vérifier votre éligibilité et les modalités.

Remise de –800 € appliquée sur ce module pour un pack "Module Initiation + Maitrise + Professionnel" (initiation = 1300 € - Maitrise = 1100 € - Professionnel = 500 €)

Effectif

Effectif à taille humaine pour des conditions d'apprentissage optimales – 1 formateur pour :

- 9 stagiaires maximum en distanciel (12 en présentiel)

Minimum requis pour valider le démarrage de la formation : 4 participants.

Programme de formation
Module Professionnel : devenir prestataire Bilan Carbone®

Modalités d'accès

- Pré-inscription via le formulaire en ligne sur notre site : www.takeair.fr/formation-bilan-carbone-module-professionnel/
- Entretien permettant d'analyser vos besoins afin de vous proposer la formation la plus adaptée
- Envoi du devis et du programme de formation
- Signature de la convention de formation
- Envoi de l'évaluation pré-formation
- Envoi de la convocation

Délai d'accès : 2 semaines avant le début du e-learning

Modalités pédagogiques

- **E-learning** : plateforme LMS – **espace apprenant individuel** accessible tout au long de la formation (support video, articles, quizz, exercices à faire en autonomie)
- **Journée en classe virtuelle (**ou en présentiel selon les possibilités) : **présentation** sous format diaporama, quizz, exercices individuels et collectifs, jeu de rôle
- À l'issue de la formation, l'apprenant reçoit les **supports** au format électronique, les **outils de calcul** de la méthode Bilan Carbone® au format Excel (cas d'école), des documents complémentaires et a accès guide méthodologique
- Manipulation des tableurs par les stagiaires à partir de l'étude de cas fournie
- Une étude de cas complexe sert aux exercices au fil du module
- Le stagiaire doit se munir de son ordinateur équipé du tableur Excel

Assistance technique et pédagogique

En cas de questions, un chat (messagerie intégrée à l'espace apprenant) est disponible tout au long du parcours. Les questions peuvent également être posées par e-mail : **formation@takeair.fr**

Réponses sous 48h.

Programme de formation
Module Professionnel : devenir prestataire Bilan Carbone®

Modalités d'évaluation

- **Avant la formation** : Questionnaire pré-formation afin de connaitre vos attentes et nous faire part de besoins spécifiques – Questionnaire d'auto-évaluation de connaissance
- **Pendant la formation** : Étude de cas produite au cours du e-learning – Exercices pratiques via le cas d'école pendant la journée de classe
- **A l'issue de la formation** : Questionnaire d'évaluation des acquis suite à votre formation- Questionnaire afin de recueillir vos avis sur notre formation
- Une attestation de formation est délivrée en de fin de formation

Adhésion à l'ABC (Association pour la Transition Bas Carbone)

À l'issue de la formation, vous bénéficierez d'un code promotionnel de 50% pour votre adhésion à l'ABC qui vous permettra d'utiliser la méthode Bilan Carbone(r), ses outils, et d'accéder à sa communauté

Programme de formation
Module Professionnel : devenir prestataire Bilan Carbone®

Intervenants

Formateurs experts Bilan Carbone® et sur les problématiques énergétiques et climatiques, disposant d'au moins 5 années de pratique de la méthode et de l'animation de formation pour adultes.

Nos formateurs sont **tous experts et formés au Bilan Carbone® et en stratégie climat**. Ces praticiens du carbone ont été sélectionnés sur la base de leurs compétences et expériences reconnues dans la réalisation de Bilans Carbone® :

- + de 50 Bilans Carbone® réalisés
- Animateurs confirmés de la Fresque du Climat
- Des expériences professionnelles (de + de 10 ans) dans différents secteurs d'activités : aéronautique, spatial, industries, certification…

Nos formations sont construites afin de vous faire partager leur expertise et leurs compétences terrain. Nous veillons à ce que leurs compétences métier et pédagogiques soient régulièrement mises à jour et évaluées, afin de **vous garantir des formations de qualité**.

Accessibilité

Nos formations en présentiel dans nos locaux sont accessibles aux PMR.

Formation ouverte aux personnes en situation de handicap : afin d'adapter nos sessions aux différentes situations de handicap, nos premiers échanges / questionnaires permettent d'affiner notre démarche. Nous nous orientons, le cas échéant, vers notre réseau de partenaires, acteurs du champ du handicap (Agefiph, Cap emploi, Tremplin Études, Handicap, Entreprises), afin de voir si des mesures de compensation sont possibles.

Référent handicap : David Seigneuric – 06 64 65 49 96 – david.seigneuric@takeair.fr

Programme de formation
Module Professionnel : devenir prestataire Bilan Carbone®

La formation en quelques mots

La formation pour devenir consultant Bilan Carbone® opérationnel, de la collecte à la restitution.

- un **socle de connaissances** pour bien progresser, via le e-learning, complété en séance
- une formation axée **« opérationnelle »** : des exercices de mise en pratique vous permettant d'aborder des **situations très concrètes**
- des **formateurs expérimentés et à l'écoute** vous proposant des conseils pratiques et méthodologiques afin de vous faire partager leur **expertise et leurs compétences terrain**
- un environnement bienveillant pour progresser **à son rythme**
- une **messagerie** pour échanger avec le formateur et les autres participants afin d'enrichir la formation

Plus d'infos ?

Retrouvez nos activités sur notre site : Se former à la transition environnementale - take[air]
Vous y retrouverez toutes les informations utiles, les dates des prochaines sessions, nos indicateurs de résultats régulièrement mis à jour, ainsi que le lien vers notre catalogue en ligne afin de vous pré-inscrire.

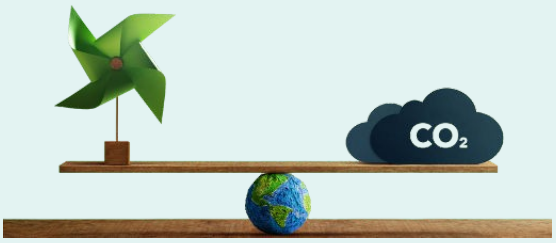

Vous pouvez également nous contacter pour toutes demandes d'informations concernant cette formation ou nous faire part de vos besoins spécifiques :

formation@takeair.fr

06 62 79 28 34
06 51 14 27 60

take[air]

Organisme de formation enregistré sous le n° 76311328831
La Cité – 55 avenue Louis Breguet, 31400 TOULOUSE
Certifié Qualiopi

Au capital de 118 842 € – RCS – Siret 90502259600027 – TVA Intracommunautaire FR67905022596 · V18112026